

3-4-5 ottobre 2025

MODULO DI ISCRIZIONE APPLICATION FORM.

DATI DA INSERIRE NEL CATALOGO FIERA ENTRY FOR EXHIBITION CATALOGUE.

DITTA COMPANY NOME OWNER			
VIA STREET			N°
CAP ZIP CODE	CITTÀ CITY	PROV.	STATO COUNTRY
TEL.	FAX	CELLULARE MOBILE	
E-MAIL		INTERNET	
RIVA VAT NUMBER		COD. FISC. FISCAL CODE	

SETTORE DI INTERESSE PREFERRED SECTOR

Collezionismo

Lavorato

TIPOLOGIA MERCEOLOGICA

MERCHANDISE

TIPOLOGIA MERCEOLOGICA

MERCHANDISE

MINERALI MINERALS
 FOSSILI FOSSILS
 GEMME GEMS
 CONCHIGLIE SHELLS
 INSETTI INSECTS
 ATTREZZATURA ACCESSORIES
 LETTERATURA SPECIALIZZATA SPECIALIZED LITERATURE

GIOIELLERIA JEWELRY
 BIGIOTTERIA COSTUME JEWELLERY
 ACCESSORI ACCESSORIES
 ATTREZZATURA TOOLS
 LETTERATURA SPECIALIZZATA SPECIALIZED LITERATURE

NOTE / NOTES

PIANO ESPOSITIVO (2x0,8 m) Exhibitor table (2x0,8 m) - Fig. 1	N° _____ x € 310,00	= € _____
AREA STAND (profondità 4 metri - minimo 16 m ²) Stand (depth 4 mt. - minimum 16 m ²) - Fig. 2	m ² _____ x € 80,00 / m ²	= € _____
VETRINA DA PAVIMENTO COMPLETA DI FARI E LED (cm. 200x100x50) Floor showcase complete with spots and led - Fig. 3	N° _____ x € 180,00 / cad.	= € _____
VETRINA DA TAVOLO A LED PER GEMME (cm. 90x66x27) Floor showcase with led, for gemstones - Fig. 4	N° _____ x € 100,00 / cad.	= € _____
VETRINA DA TAVOLO COMPLETA DI LED (cm. 75x108x45) Table showcase complete with led - Fig. 5	N° _____ x € 100,00 / cad.	= € _____
FARI A LED A NOLEGGIO Led lights for hire	N° _____ x € 30,00 / cad.	= € _____
ENERGIA ELETTRICA AGGIUNTIVA PER OGNI Kw (max. 3 Kw) Additional electric power for each Kw (max. 3 Kw)	N° _____ x € 100,00 / Kw	= € _____

TUTTI I PREZZI SONO COMPRESIVI DI PRESE DI ELETTRICITÀ (200 W PER PIANO ESPOSITIVO)
ALL PRICES INCLUDE ELECTRICITY SOCKETS FIXED ON THE TABLE

TOTALE
TOTAL

€ _____

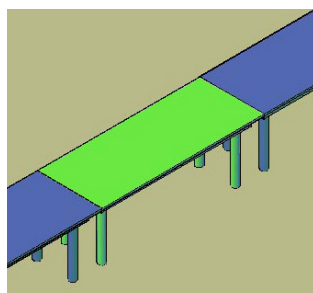

Fig. 1

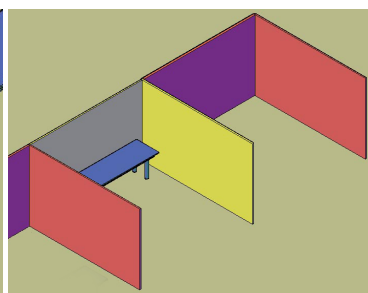

Fig. 2

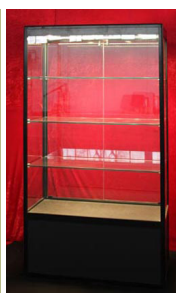

Fig. 3



Fig. 4



Fig. 5

3-4-5 ottobre 2025

LE PRENOTAZIONI DOVRANNO ESSERE ACCOMPAGNATE DAL RELATIVO PAGAMENTO DEL 40% DELLA QUOTA TOTALE. Gli espositori che partecipano per la prima volta o che richiedono un invito ufficiale per il rilascio del visto, dovranno saldare la quota complessiva per intero al momento della prenotazione.

ALL APPLICATIONS SHALL BE SENT TOGETHER WITH THE PAYMENT OF 40% OF THE APPLICABLE TOTAL FEES. Exhibitor participating for the first time or requiring an official invitation for visa issue shall pay the total fees at the moment of the application.

Si prega di indirizzare i pagamenti a:

PAYMENTS SHALL BE SENT TO:

BOLOGNA MINERAL SERVICE

Via Nasica, 69 - 40055 Castenaso (BO) - Italy

Tramite assegno bancario, bonifico bancario *With Bank Cheque, or with transfer on the Bank account*

• UNICREDIT - Ag. Barca - Bologna

IBAN: IT 72 D 02008 02456 000010854363 - BIC: UNCRITM1PM6

OPPURE / OR

• BANCA INTESA - Ag. San Giuseppe - Bologna

IBAN: IT13W 03069 02487 074000013302 - BIC: 41Q47

Tramite Carta di Credito **Visa** o **MasterCard** *By VISA or MasterCard credit card*

Autorizzo **Bologna Mineral Service** ad addebitare l'importo della prenotazione sulla mia carta di credito
I authorize Bologna Mineral Service to charge the amount of the reservation on my credit card

Importo / amount € Data / on/...../.....



N. carta:

Scad. / expiry :/..... CVV /CVC : Intestata a / owned by:

Firma per l'autorizzazione / *signature for authorization*

.....

ACCETTAZIONE DEL CONTRATTO *CONTRACT APPROVAL*

Per presa visione ed accettazione esplicita del contratto e del regolamento presente sul sito www.bolognamineralshow.com
With my signature I declare to have read and accepted in full all the clauses of this contract and of the regulation located on the website www.bolognamineralshow.com

Ai sensi dell'articolo 1341 del Codice Civile, dichiaro di accettare espressamente tutte le clausole contenute nel presente contratto con la mia esplicita e successiva sottoscrizione.
According to the article 1341 of the Italian Civil Law, I herewith in full clauses of this contract with my signature

Firma SIGNATURE

Firma SIGNATURE
